

Erro 429 - Editor de texto - Ao fazer a leitura de uma certidão Online

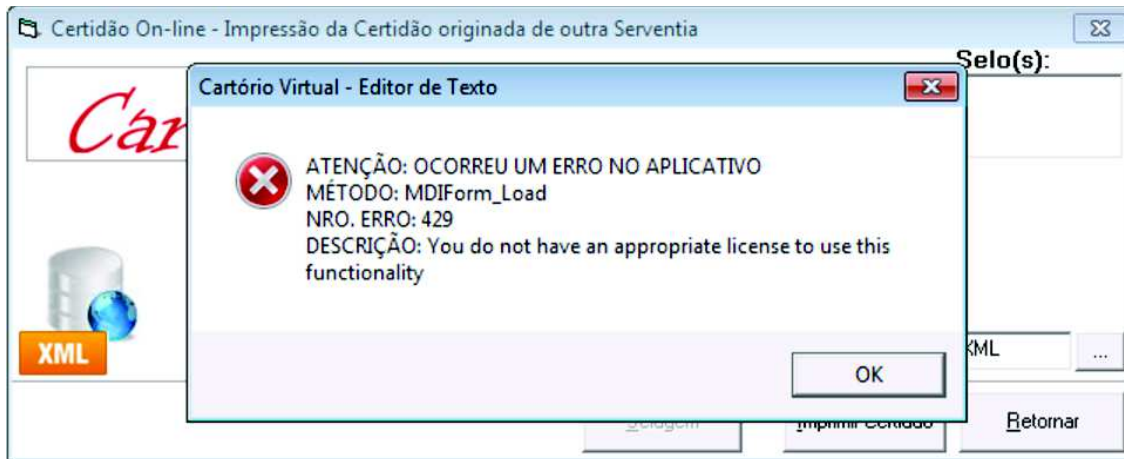

Solução:

Baixe os componentes do Livro E.

Confira em anexo a tela do Erro 429 - Editor de texto - Ao fazer a leitura de uma certidão Online. Baixar Correções de Versões e Componentes do Livro E do site Recivil (<http://www.recivil.com.br/correcao-de-versoes.html>).

Status aguardando Análise de Averbação

Ao entrar no Web CRC certidão solicitada a minha serventia e verificar a seguinte mensagem (Aguardando análise de averbação).

O Cartório deverá responder ao pedido se a "averbação" ou não se caso

Caso SIM

Marcando a opção sim e neste momento será mostrado na tela o valor da certidão mais o valor de envio e o valor de cada averbação contida nesse registro.

Caso NÃO

Será cobrado somente o valor do documento e mais o valor do boleto gerado (taxa prefixada)

O status no módulo CRC mudará de Análise de Averbação para "Aguardado pagamento". O Cartório ao qual foi solicitado o registro deverá aguardar a realização do pagamento ao Recivil

que repassará o valor pago via depósito bancário. Assim que o pagamento do boleto for efetuado o status mudará para “Aguardando análise de pagamento Recivil”.

Valor da certidão:	R\$ 30,01
Possui averbação?	<input checked="" type="radio"/> não <input type="radio"/> sim
Valor de manutenção:	R\$ 6,00
Valor da transmissão:	R\$ 30,01
Rejeitar pedido?	<input checked="" type="radio"/> não <input type="radio"/> sim

Av. Raja Gabaglia 1670, 5º Andar - Gutierrez - Belo Horizonte - MG Cep: 30441-194 Telefone: (31) 2129-6000 Fax: (31) 2129-6006

O Cartório poderá enviar o arquivo para ser impresso pois o pagamento será feito pelo Recivil não precisando o mesmo aguardar a mudança do status para "Boleto pago" pois o boleto já foi pago pelo cidadão ao Recivil que já estará depositando o valor na conta do Cartório que irá enviar o arquivo para ser impresso em outra serventia.

Erro ao assinar digitalmente um documento: **Com o Assinador Bry-Singer**

Ao assinar digitalmente um documento de certidão on-line e der a seguinte mensagem de erro: O Certificado Digital possui inconformidades. Devemos clicar no botão LCR e instalar para depois pedir para atualizar lista de certificados e continuar o processo de assinatura normalmente.

