

Unidade Interligada

O projeto da Unidade Interligada de Registro Civil das Pessoas Naturais de Minas Gerais permite que as crianças já saiam da maternidade com a certidão de nascimento, a partir da interligação entre a Unidade Interligada instalada dentro da maternidade e o cartório onde será feito o registro. O objetivo é erradicar o número de sub-registro de nascimento, além de facilitar o acesso à certidão.

Unidade Interligada - O que é



O projeto da Unidade Interligada de Registro Civil das Pessoas Naturais de Minas Gerais permite que as crianças já saiam da maternidade com a certidão de nascimento, a partir da interligação entre a Unidade Interligada instalada dentro da maternidade e o cartório onde será feito o registro. O objetivo é erradicar o número de sub-registro de nascimento, além de facilitar o acesso à certidão.

A iniciativa segue as normas do Provimento nº 13/2010 da Corregedoria Nacional de Justiça, do Provimento nº 247/2013 da Corregedoria-Geral de Justiça de Minas Gerais (CGJ-MG) e da Portaria nº 2.789/2013 da CGJ-MG.

A medida só foi possível a partir da parceria entre o Tribunal de Justiça de Minas Gerais, a Corregedoria-Geral de Justiça, o Governo Federal, a Secretaria de Estado de Desenvolvimento Social (Sedese) e o Sindicato dos Oficiais de Registro Civil das Pessoas Naturais de Minas Gerais (Recivil).

O projeto teve início no dia 22 de julho de 2013, a partir de um projeto piloto realizado no hospital Sofia Feldman, em Belo Horizonte, e na Fundação de Assistência Médica de Urgência de Contagem (FAMUC).

Funcionamento

O sistema utilizado para fazer a interligação entre a unidade interligada e o cartório foi desenvolvido pelo Recivil, garantindo todas as exigências de segurança para as transações eletrônicas, e é disponibilizado gratuitamente. Ele pode ser adaptado em qualquer sistema de gerenciamento utilizado pelo cartório.

Antes de serem feitos os registros, os pais são informados sobre a opção de registrar a criança no cartório do distrito de residência deles ou no cartório do local de nascimento. Caso o cartório escolhido integre o sistema interligado, o registro será feito na hora. Em caso contrário, os pais deverão se dirigir ao cartório pessoalmente para fazer o registro de nascimento do filho.

Na Unidade Interligada, um preposto do cartório que firmou o convênio com a maternidade recolhe todos os documentos exigidos por lei, como a Declaração de Nascido Vivo e os documentos pessoais dos pais. Ele os digitaliza e os envia ao cartório. Esse processo é feito através de um sistema seguro e com o uso de certificado digital. A declaração de registro de nascimento, que contém os dados do registro e do declarante, também é digitalizada e enviada ao cartório. Essa declaração substitui a assinatura no livro de nascimento do cartório onde for feito o registro.

Na outra ponta, o cartório recebe os documentos, faz o registro e emite a certidão de nascimento eletronicamente. Na Unidade Interligada, o preposto imprime a certidão, sela, carimba, assina e entrega ao declarante. Todo o processo dura cerca de 15 minutos.

Como participar

Há duas formas de aderir ao projeto. O cartório pode firmar um convênio com a maternidade para criar uma Unidade Interligada dentro da própria maternidade. Neste caso, um preposto do cartório terá que ficar na Unidade Interligada para fazer os registros. Este preposto estará em contato com todos os cartórios que fizerem parte do sistema e poderá mandar o registro para o cartório de residência dos pais ou para o cartório de nascimento da criança, conforme a preferência deles.

Outra opção é o cartório entrar no sistema para assim já estar apto a receber os registros que forem feitos nas Unidades Interligadas. Fazendo parte do sistema, o cartório estará conectado com todas as Unidades Interligadas do estado e terá mais opções de receber os registros.

Para maiores informações entre no site: <http://www.recivil.com.br/unidade-interligada-o-que-e.html>

Erro de NET Framework UI Interligada

Ao abrir o client apresenta uma mensagem de erro no framework (imagem em anexo).

Para corrigir o erro basta atualizar a versão do NET.Framework.

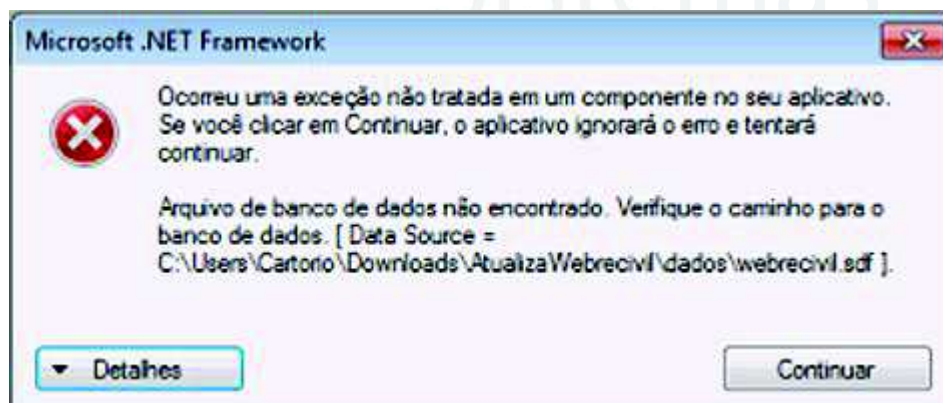

Erro ao imprimir certidão na UI Interligada

Ao pedir para imprimir a certidão no programa client se aparecer a seguinte mensagem:

O cliente deverá atualizar a versão do client que estará disponível para downloads na página inicial do Webrecivil. Verificar se a atualizações de versões periodicamente.

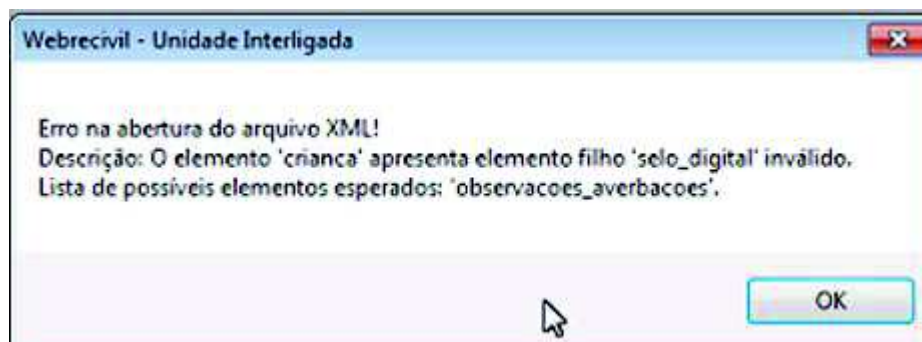

Procart
Sistemas